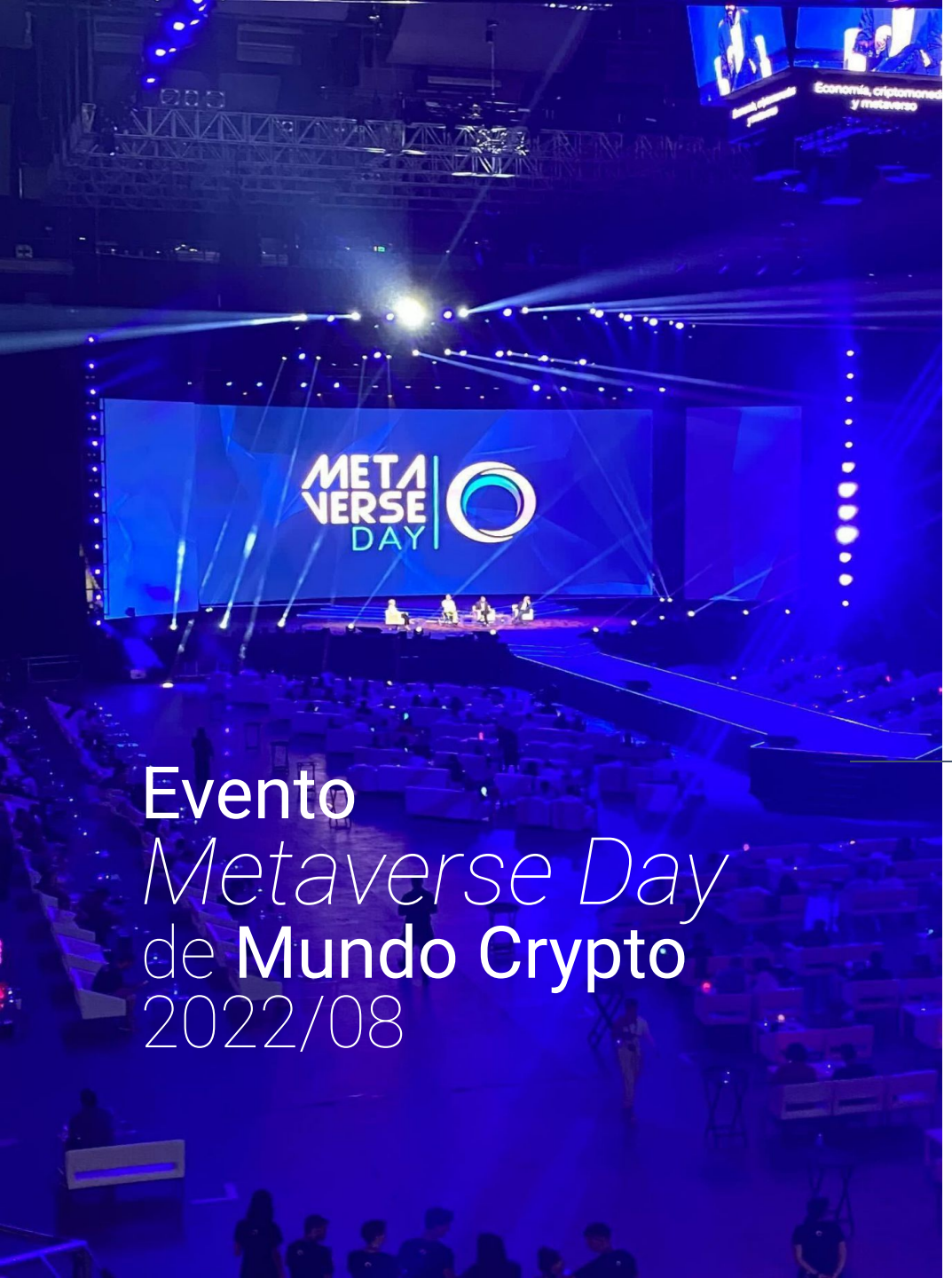


# Evaluación de impacto mediático y digital

Evento
*Metaverse Day*
de **Mundo Crypto**
2022/08

Análisis de cobertura mediática y conversación en redes sociales

comma
El poder ilimitado de la comunicación al servicio de las personas y el planeta

En este informe hemos realizado un estudio de las **noticias** publicadas en medios de comunicación localizados en España, así como la **conversación digital** en redes sociales en torno al evento organizado por Mundo Crypto ***Metaverse Day***.

El filtrado de los impactos, dentro del universo que es la cobertura mediática o la conversación general digital, se ha realizado mediante herramientas de **monitorización de medios** y ***Social Listening***, y usando técnicas de Procesamiento de Lenguaje Natural (**NPL**).

La categorización del **sentimiento** o tono de dichos impactos se ha realizado en función de diferentes **criterios de IA**. Y su categorización ha sido **revisada por el personal de análisis** de la agencia.

Fuentes:

Medios de comunicación digitales e impactos en las diferentes redes sociales.

Territorio:

Todos los impactos están localizados o provienen de medios o perfiles localizados en España.

Periodo de análisis:

1 al 30 de agosto de 2022.

# MÉTODO

## Cobertura Mediática

En el mes de agosto de 2022 se han publicado un total de 10.913 noticias en medios de comunicación españoles en torno al sector cripto.

La última semana de este mes, coincidiendo con la celebración del evento organizado por Mundo Crypto, Metaverse Day, **la cobertura mediática del sector aumentó un 30%** respecto a las tres semanas anteriores de este mismo mes.

Entre un 30% y un 40% de las más de 3.000 noticias publicadas en esa última semana estuvieron relacionadas con el evento.

## Conversación Digital

La conversación en redes sociales sobre cripto en el mes de agosto fue monopolizada por menciones al evento.

Los comentarios negativos superan en más de un 75% a los positivos. Entre las críticas encontramos relaciones a términos como secta, fraude, estafa piramidal, esquema Ponzi o chiringuito financiero.

Los dos mayores picos de actividad en el mes están relacionados con Mundo Crypto. Uno presenta un tono predominantemente negativo, días antes de la celebración del mismo; y otro, positivo, el mismo día del evento.

# Noticias publicadas sobre cripto

Medios españoles. 15 – 29 Agosto 2022

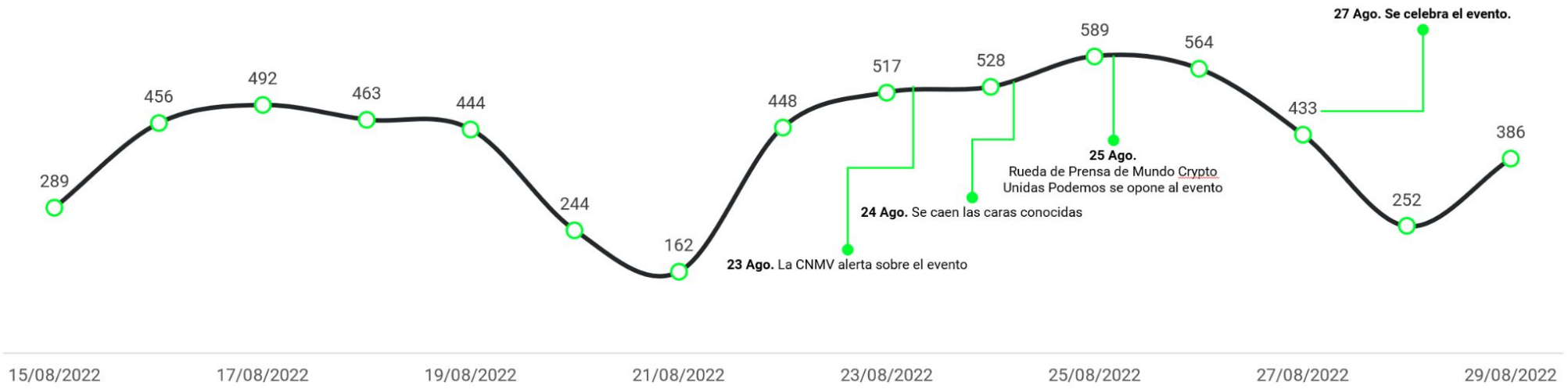


**Hito I.** 23 Agosto. *La CNMV alerta sobre el macroevento de criptomonedas de este sábado en Madrid* – El País

**Hito II.** 24 Agosto. *Jorge Fernández y Cristina Pedroche se caen de un evento de criptomonedas al que se opone la CNMV* – OK Diario

**Hito III.** 25 Agosto. *Unidas Podemos pide a la Comunidad de Madrid que cancele el macroevento de criptomonedas* – elDiario.es

*MundoCrypto defiende que no necesita licencia de la CNMV porque se dedica a la educación y no a la inversión* – Europa Press

**Hito IV.** 26 Agosto. *El Defensor del Pueblo inicia actuaciones para saber si el evento 'cripto' cuenta con los permisos necesarios* – Estrategias de Inversión

**Hito V.** 27 Agosto. *El evento de Mundo Crypto consigue un lleno absoluto: "Nos da igual la polémica, el resto es ignorancia"* – El Español

COBERTURA MEDIÁTICA ANÁLISIS

# Menciones a cripto en redes sociales distribuidas por sentimiento

Redes Sociales. Agosto 2022

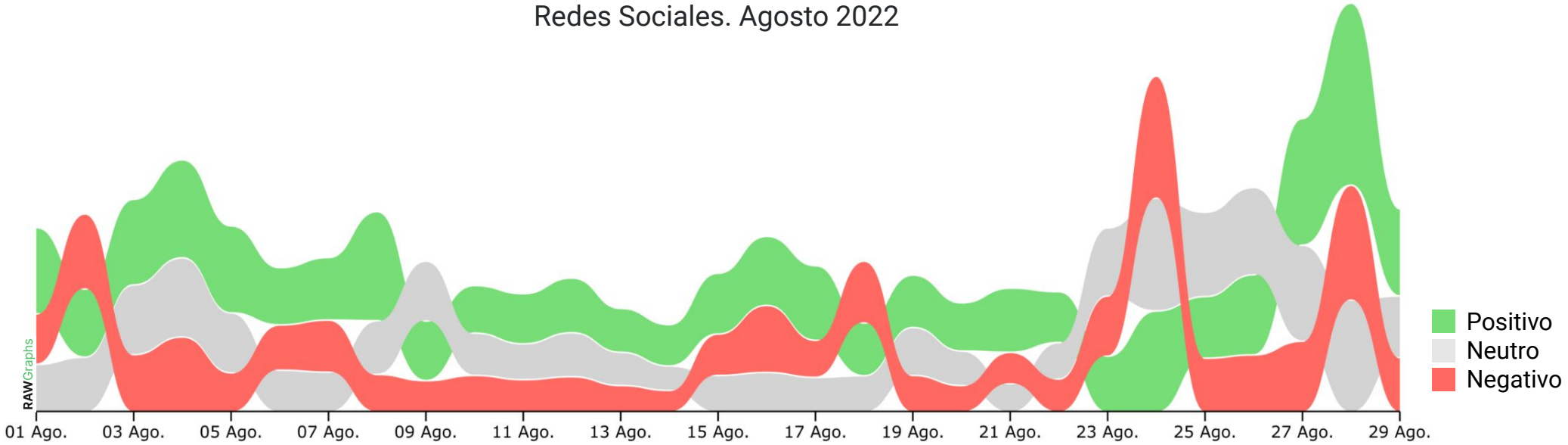


El **18 de agosto** se activó cierta conversación crítica en redes sociales en torno a los organizadores del evento. En concreto, se **viralizó** un hilo de Twitter de @notengoprisa (1,6K *retweets*, 4,5K *likes*).

El **20 de agosto** publica un tweet el usuario @PabloMM (146K seguidores) criticando a los presentadores del evento. Obtiene 1,2K *retweets* y 4,3K *likes*.

Del **23 al 25 de agosto**, coincidiendo con el anuncio de la CNMV y la retirada de Cristina Pedroche y Jorge Fernández, los comentarios críticos en redes sociales fueron los predominantes. Destacan elDiario.es y el periodista Rubén Sánchez.

Del **27 al 29 de agosto**, la celebración del evento y las contra-críticas llevadas a cabo por parte de asistentes al evento y perfiles de corte neoliberal, hicieron que el tono de la conversación se tornase positivo.

# IMPACTOS DESTACADOS

NEGATIVOS

**PabloMM**
@pablom_m · Follow

Como ya le han sorbido la sangre a los chavales de 20 años que creen que van a hacerse ricos con un tutorial de YouTube, ahora van a por la gente que se pone a ver la tele después de comer. Como cualquier estafa piramidal, necesitan cada vez más incautos para ensanchar la base.

3:51 PM · Aug 20, 2022

Read the full conversation on Twitter

4.2K Reply Share

Read 95 replies

**Siempre llego tarde**
@notengoprisa · Follow

Los esquemas Ponzi requieren de la captación de nuevos 'inversores' en un número cada vez mayor para sostenerse.

El sector crypto se está quedando sin base de potenciales nuevos 'inversores'. Ahora están intentando llegar a nuevos segmentos de población.

4:17 PM · Aug 18, 2022

Read the full conversation on Twitter

4.5K Reply Share

Read 106 replies

Subnormaliers
28 de agosto a las 14:44

## MundoCrypto reúne a 7.000 retrasados pese a las advertencias de la CNMV

pequeño Nicolás en el evento cripto del Wizink. (O. C.)

106 personas más 5 comentarios 31 veces compartida

**Mati Matarredona**
@MatiMatarredona · Follow

Twitter, se ha anunciado a bombo y platillo un evento sobre criptos que se celebra en Madrid 27/08/2022 en el WiZink

elmundofinanciero.com
MundoCrypto lanza su propio Metaverso en el mayor evento cry...
El próximo 27 de agosto Madrid acogerá el mayor evento de criptomonedas del Mundo. El escenario elegido para la cita ha ...

8:12 PM · Aug 23, 2022

Read the full conversation on Twitter

296 Reply Share

Read 10 replies

**Jorge Fernández**
@JorgeFdezTV · Follow

NO seré el presentador este sábado del evento Mundocrypto Metaverse Day.

10:04 AM · Aug 24, 2022

10.3K Reply Share

Read 900 replies

**Miguel Ángel Uriondo**
@uriondo · Follow

**#Criptomendas** es una de las mejores erratas de la historia o uno de los mejores titulares jamás escritos. **#Ponzi**

CHIC Colabora

## Cristina Pedroche se pondrá al frente del mayor evento de criptomendas del mundo

El 27 de agosto el WiZink Center de Madrid acogerá el megaevento organizado por MundoCrypto.

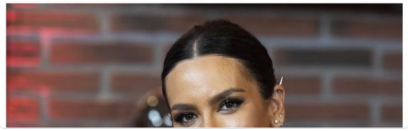

**El Confidencial**
27 de agosto a las 21:19

Mucha discoteca, poca revolución: el evento cripto del Wizink son ponencias con cervezas

ELCONFIDENCIAL.COM
Mucha discoteca, poca revolución: el evento cripto del Wizink son ponencias con cervezas

152 117 comentarios 14 veces compartida

**elDiario.es**
@eldiarioes · Follow

‼ Una empresa sin licencia y chiringuitos financieros impulsan el macroevento de criptomonedas que presenta Pedroche
**eldiario.es/tecnologia/emp...** Por **@CdelCastilloM**

eldiario.es
Una empresa sin licencia y chiringuitos financieros impulsan el macroev...
La CNMV alerta del congreso que quiere reunir a 7.000 personas en Madrid para promover criptoinversiones apoyándose en figuras ...

1:04 PM · Aug 23, 2022

544 Reply Share

Read 34 replies

# IMPACTOS DESTACADOS

POSITIVOS

**Mani Thawani** 27.8.2022 · Aug 26, 2022
@ManiThawani · Follow

Gracias a todos los medios.
Gracias por darme el mejor marketing de la historia. Un marketing que me hubiese costado millones :)

Nuestro producto es tan LIMPIO, TAN BLANCO, tan contrario a todo lo que se ha dicho, que esto es lo mejor que nos ha pasado hasta ahora.

**Mani Thawani** 27.8.2022
@ManiThawani · Follow

PD: Además hemos abierto streaming online, para que ninguna de los periodistas/youtubers presentes tenga la valentía de tergiversar nada.
Nosotros hablamos mañana :)

3:10 PM · Aug 26, 2022

202 Reply Share

Read 9 replies

mundocrypto_noticias • Follow

mundocrypto_noticias 📸 Economistas, exchanges, personas influyentes del sector #crypto o El Salvador fueron algunas de las ponencias que dieron valor al evento, que reunió a siete mil personas.

💙 Los siete mil asistentes al #evento disfrutaron del #MetaverseDay gracias al valor, el conocimiento y la #educacion que se impartió en el mismo, donde los sorteos, las actuaciones y las experiencias anexas a la pista hicieron de ese 27 de agosto un día que ya ha pasado a la historia de la industria crypto.

📢Lee la noticia completa en nuestra web ⬇️

news.mundocrypto.com

#mundocrypto #wizinkcenter #madrid #metaverso #criptomonedas

1d See translation

ainoa_cruzado 👏👏👏👏👏👏👏👏

138 likes
1 DAY AGO

Add a comment... Post

**Mundo Crypto Oficial**
@MundoCrypto_ES · Follow

Algunos de los mejores momentos de la noche ❤️
🙌🏻

7:20 PM · Aug 28, 2022

Read the full conversation on Twitter

155 Reply Share

Read 15 replies

**Una Liberal**
@LiberalDtom

Me hace gracia que los medios de comunicación vean como "una estafa" el evento de #MundoCrypto, pero no sean capaces de ver la estafa del quebrado sistema de pensiones, de la emisión exagerada de euros (inflación), o de la cantidad ingente de deuda pública acumulada. Mamporreros

0:31 · 29 ago 22 · Twitter for Android

una_liberal • Follow
España, Europa

una_liberal Me irrita que no vean (finjan no ver) las estafas más graves, que además nos impactan a los ciudadanos irremediablemente.

Claro, no lo van a denunciar, no interesa morder la mano que les da de comer 😐

Por partes;

➡️ No podemos elegir NO pagar el sistema público de pensiones, devengamos un derecho que no vamos a poder ejercer en nuestra jubilación, dado el sistema ponzi que tienen montado. Si prefieres crearte un plan de pensiones privado, te

528 likes
1 DAY AGO

Add a comment... Post

comma

El poder ilimitado de la
comunicación al servicio
de las personas y el planeta